

Informe Estadístico “Coronavirus 2019-nCoV”

Este documento es elaborado con fines informativos y emplea como fuente de información estadística los reportes publicados por el Ministerio de Salud de la República Popular China y medios de información oficiales.

La fuente primaria puede ser consultada a través de los siguientes enlace:

<http://www.nhc.gov.cn/>

<https://ncov.dxy.cn/ncovh5/view/pneumonia?scene=2&clicktime=1579578460&enterid=1579578460&from=timeline&isappinstalled=0>

**Informe Estadístico
Coronavirus 2019-nCoV**

**委内瑞拉中国研究中心
Centro Venezolano de
Estudios sobre China**

**加拉加斯 - 北京
Caracas - Beijing**

**2020年02月
Febrero 2020**

Estadísticas Nacionales

Reportadas al 01 de Febrero de 2020

N° de casos confirmados	N° de casos sospechosos	N° de personas fallecidas	N° de personas recuperadas
14.380	19.544	304	328

Fuente: Reportes del Ministerio de Salud de la República Popular China. Cifras acumuladas al 01/02/2020, hora 12 md.

Gráfico 1. N° de casos confirmados

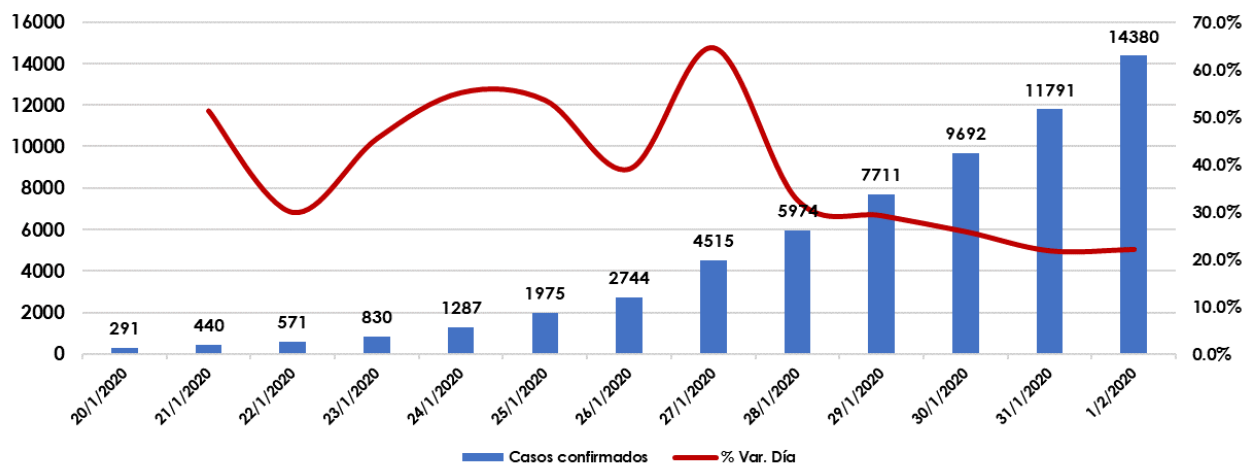

En los últimos cuatro días el incremento porcentual diario de casos confirmados ha oscilado entre 21,7% y 29,1%, inferior a los incrementos observados antes del 29 de enero, los cuales superaban el 32,3%.

Gráfico 2. N° de casos sospechosos

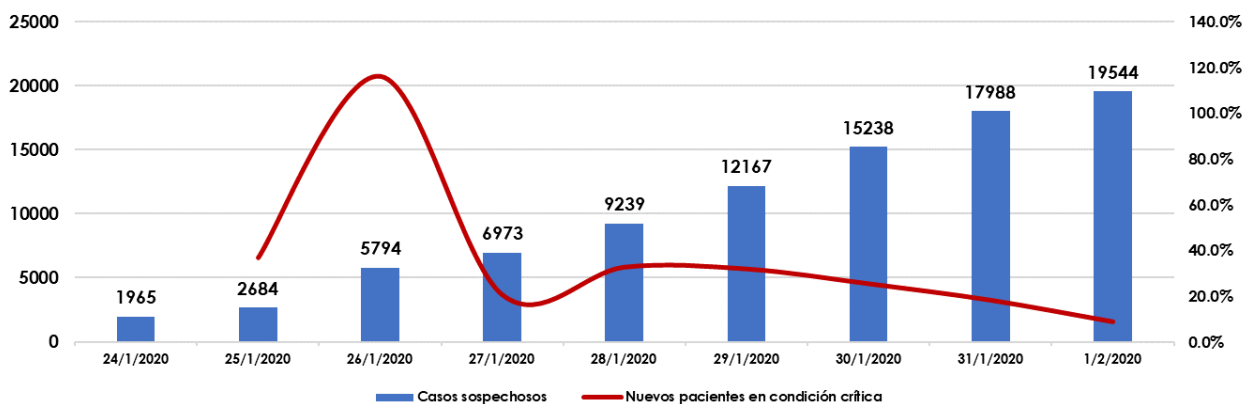

En los últimos cuatro días el incremento porcentual diario de casos sospechosos han descendido de forma continua, desde 32,5% registrado el 28 de enero, hasta 8,7% registrado el 01 de febrero.

Estadísticas Nacionales

Reportadas al 01 de Febrero de 2020

N° de personas fallecidas	Tasa de Mortalidad	N° de personas recuperadas	Tasa de Recuperación
304	2,1140%	328	2,2809%

Fuente: Reportes del Ministerio de Salud de la República Popular China. Las Tasas provienen de cálculos propios.

Gráfico 3. N° de personas fallecidas

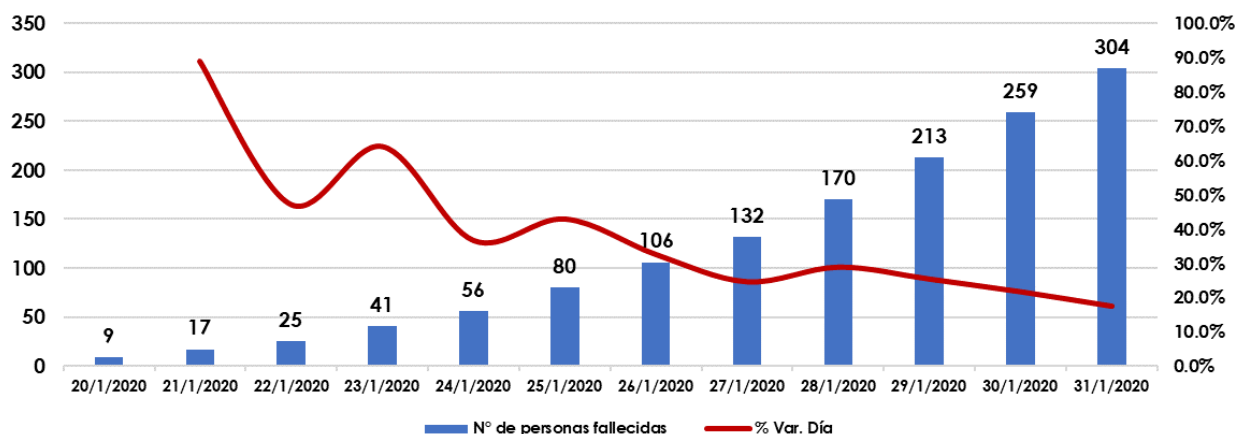

En los últimos tres días el número de personas fallecidas por día se encuentra por encima de 40 casos, sin embargo desde el día 29 de enero la variación porcentual diaria disminuyó desde 28,8% el 29 de enero, a 17,4% el 01 de febrero.

Gráfico 4. Tasa de Mortalidad y Tasa de Recuperación con respecto al número de caso detectados

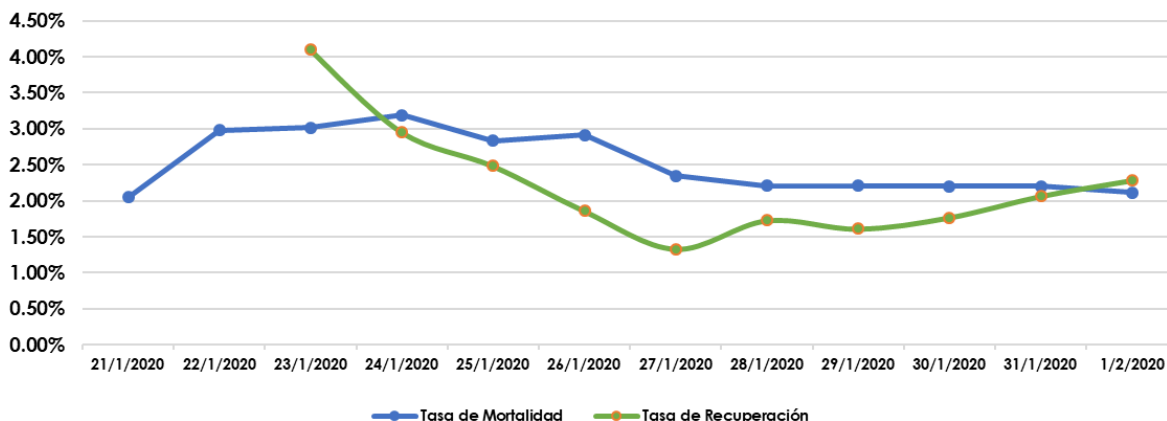

En los últimos seis días la Tasa de Mortalidad ha disminuido desde 2,9155% el 26 de enero, a 2,1140% el 01 de febrero. Mientras que, la Tasa e Recuperación ha aumentado en los últimos tres días hasta 2,2809%, siendo el 01 de febrero el primer día en que la Tasa de Recuperación superó a la Tasa de Mortalidad.

Estadísticas por Área

Reportadas al 01 de Febrero de 2020

N° de Áreas (Provincias, Regiones Administrativas Ciudades Principales)	Población de la República Popular China al final de 2019	Total de Personas Diagnosticadas
34 (incluyendo Hong Kong, Macao y Taiwán)	1.400,05 Millones de habitantes (no incluyen Hong Kong, Macao y Taiwán)	14.380 personas

Fuente: Reportes del Ministerio de Salud de la República Popular China. National Bureau of Statistics of China

Provincia con mayor número de casos **HUBEI**

9.074
Diagnosticados **63,3%**
De los casos totales

294
Personas fallecidas **96,8%**
Del total de fallecidos

215
Personas recuperadas **65,5%**
Del total de recuperados

Ciudad con mayor número de casos **Wuhan** (capital de Hubei)

4.109
Diagnosticados **28,7%**
De los casos totales

224
Personas fallecidas **73,7%**
Del total de fallecidos

138
Personas recuperadas **42,1%**
Del total de recuperados

Tabla 1: Número de casos diagnosticados por provincia

Área	Casos Diagnosticados	% con respecto al Total
Hubei	9074	63%
Wuhan (Capital de Hubei)	4109	29%
Zhejiang	661	5%
Guangdong	604	4%
Henan	493	3%
Hunan	463	3%
Anhui	340	2%
Jiangxi	333	2%
Chongqing	262	2%
Sichuan	231	2%
Jiangsu	202	1%
Shandong	225	2%
Beijing	177	1%
Shanghai	177	1%
Fujian	144	1%
Shaanxi	101	1%
Guangxi	111	1%
Hebei	104	1%
Yunnan	91	1%
Heilongjiang	95	1%
Liaoning	64	0%
Hainan	63	0%
Shanxi	56	0%
Gansu	40	0%
Tianjin	45	0%
Guizhou	38	0%
Ningxia	28	0%
Mongolia Interior	23	0%
Xinjiang	21	0%
Jilin	17	0%
Hong Kong	14	0%
Taiwán	10	0%
Qinghai	9	0%
Macao	7	0%
Tibet	1	0%
Total	14324	100%

Nota: los casos de Wuhan se encuentran incorporados en el Total de Hubei

Nota: Las diferencias con las cifras nacionales se debe a que la fuente del reporte por área presenta actualizaciones continuas durante el día (Hora del Reporte al 02/02/2020: 12:00 md. mientras que las nacionales provienen de un reporte diario emitido por el Ministerio de Salud de China

Estadísticas por Área

Reportadas al 01 de Febrero de 2020

N° de Áreas con Personas diagnosticadas

34

N° de Áreas con Personas fallecidas

9 de 34

N° de Áreas con Personas recuperadas

23 de 34

Fuente: Reportes del Ministerio de Salud de la República Popular China. Las Tasas provienen de cálculos propios.

Gráfico 1. Número de Fallecidos por Área



Gráfico 2. Número de Fallecidos por Área % con respecto al Total



Hasta el 01 de febrero, la Provincia de Hubei concentra el 96,7% de las personas fallecidas (294 personas fallecidas), mientras que, otras 8 Áreas concentran el 3,3% restante (10 personas fallecidas).

Gráfico 3. Número de Personas Curadas por Área

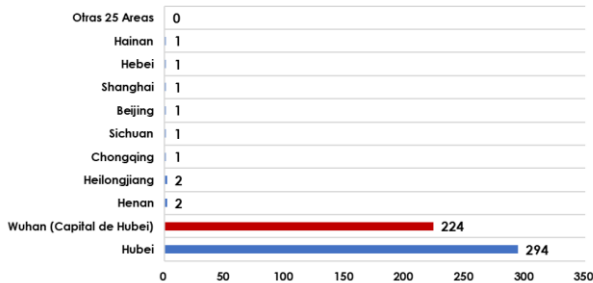
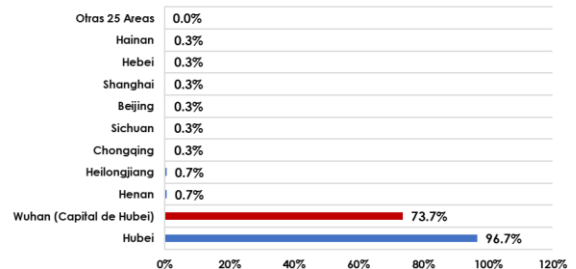

Gráfico 4. Número de Personas Curadas por Área % con respecto al Total



Hasta el 01 de febrero, la Provincia de Hubei concentra el 65,5% de las personas recuperadas (215 personas recuperadas), mientras que, otras 21 Áreas concentran el 34,5% restante (113 personas recuperadas).

Estadísticas por Área

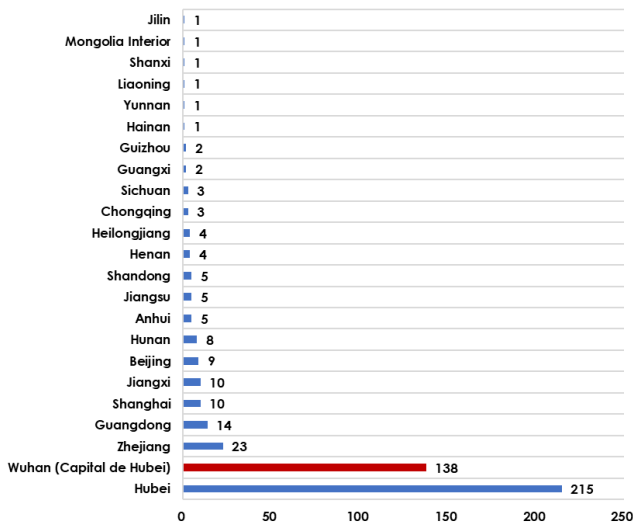
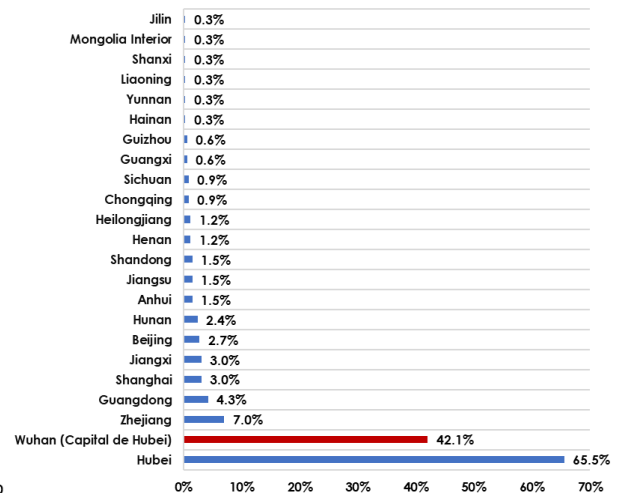
Reportadas al 01 de Febrero de 2020

Tasa de Mortalidad Nacional

2,12%

Tasa de Mortalidad de la Provincia de Hubei

3,24%

Tasa de Mortalidad de la Ciudad de Wuhan

5,45%

Fuente: Reportes del Ministerio de Salud de la República Popular China. Las Tasas provienen de cálculos propios, considerando los datos de personas diagnosticadas con el Coronavirus, personas fallecidas como consecuencia del virus y personas recuperadas.

Gráfico 5. Tasa de Mortalidad por Área

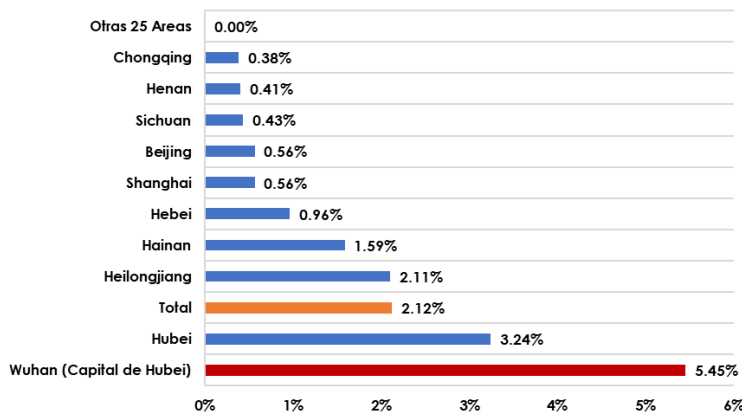

Por cada 100 personas diagnosticadas, 2 personas han fallecido.

Hasta el 01 de febrero la única Área que presenta una Tasa de Mortalidad más elevada que la Tasa de Mortalidad Nacional es la Provincia de Hubei (3,24%). En el caso de su capital, Wuhan, esta Tasa de Mortalidad es de 5,45%.

Tasa de Recuperación Nacional

2,28%

Tasa de Recuperación de la Provincia de Hubei

2,37%

Tasa de Recuperación de la Ciudad de Wuhan

3,36%

Por cada 100 personas diagnosticadas, poco más de 2 personas se han recuperado.

Hasta el 01 de febrero, 11 Áreas presentan una Tasa de Recuperación superior a la Tasa de Recuperación Nacional. La Provincia más afectada, Hubei, presenta una Tasa de Recuperación ligeramente superior a la Tasa de Recuperación Nacional, de igual forma, su capital Wuhan.

Gráfico 6. Tasa de Recuperación por Área

